

ΜΗΧΑΝΟΓΡΑΦΙΚΗ ΚΑΤΑΣΤΑΣΗ ΚΕΠΥΟ

	Date	Change Reference
	02/07/2001	Αρχικό

Δημιουργία Αρχείου

Σκοπός της εργασίας είναι η εισαγωγή εγγραφών που αφορούν πελάτες και προμηθευτές με καθεστώς ΚΕΠΥΟ, Δημόσιο, Υπόχρεος, Μη υπόχρεος, Αναλώσιμα (όχι όμως Απαλλασσόμενος), καθώς και ο υπολογισμός των αξιών, του πλήθους ΚΕΠΥΟ, των συνολικών πωλήσεων και αγορών.

Δημιουργία αρχείου ΚΕΠΥΟ

Από ημερομηνία: 01/01/2008

Έως ημερομηνία: 31/12/2008

Από πελάτη

Έως πελάτη

Από προμηθευτή

Έως προμηθευτή

ΚΕΠΥΟ πελατών από

Εμπορικό

Λογιστική

ΚΕΠΥΟ προμηθευτών από

Εμπορικό

Λογιστική

Δημιουργία πιστωτικού αρχείου

<< Προηγούμενο Επόμενο >> Εισέλευση Ακύρωση

Παράμετροι

Δημιουργία πιστωτικού αρχείου

Δημιουργείται ξεχωριστό αρχείο με όλα τα παραστατικά που επηρεάζουν αρνητικά τις αξίες ΚΕΠΥΟ.

Έλεγχος ΑΦΜ

Κατά την εισαγωγή εγγραφών στο αρχείο ΚΕΠΥΟ, ελέγχεται το ΑΦΜ των πελατών και των προμηθευτών ως προς την ορθότητά του.

Περιγραφή επαγγέλματος από Master πελάτη

Ορίζεται αν κατά την εισαγωγή εγγραφών που αφορούν πελάτη-πωλήσεις, στο αρχείο ΚΕΠΥΟ θα δοθεί ως επάγγελμα το επάγγελμα του πελάτη ή η επαγγελματική κατηγορία.

Περιγραφή επαγγέλματος από Master προμηθευτή

Ορίζεται αν κατά την εισαγωγή εγγραφών, που αφορούν προμηθευτή-αγορές, στο αρχείο ΚΕΠΥΟ θα δοθεί ως επάγγελμα το επάγγελμα του προμηθευτή ή η επαγγελματική κατηγορία.

Περιγραφή Διαδικασίας

Αρχικά διαγράφονται όλες οι εγγραφές του αρχείου ΚΕΠΥΟ που αφορούν την login εταιρία και στη συνέχεια εισάγονται οι επικεφαλίδες.

Για τους πελάτες (που δεν είναι απαλλασσόμενοι) και τις ημερομηνίες που ορίστηκαν, επιλέγονται τα παραστατικά που αφορούν:

- Λοιπές συναλλαγές πελατών
- Πωλήσεις
- Πωλήσεις παγίων
- Παροχής υπηρεσιών

και αντίστοιχα για τους προμηθευτές (που δεν είναι απαλλασσόμενοι) :

- Λοιπές συναλλαγές προμηθευτών
- Αγορές
- Αγορές παγίων
- Λήψης υπηρεσιών

εφόσον οι αξίες ΚΕΠΥΟ για κάθε συναλλασσόμενο υπερβαίνουν το κατώτερο όριο αξίας ΚΕΠΥΟ.

Για κάθε συναλλασσόμενο εισάγονται:

- Η καθαρή αξία των παραστατικών
- Το πλήθος των παραστατικών
- Αν είναι υπόχρεος ή όχι

Για την περίπτωση που οι συναλλασσόμενοι έχουν χαρακτηριστεί "Δημόσιο", εισάγονται οι αξίες τους και το πλήθος, μόνο αθροιστικά και όχι αναλυτικά.

Στην περίπτωση που πρόκειται για "Αναλώσιμα" και μόνο για τις αγορές, υπολογίζεται η συνολική αξία αναλωσίμων.

Τέλος, από τους επιλεγμένους συναλλασσόμενους υπολογίζονται οι συνολικές αξίες αγορών, πωλήσεων και το πλήθος των τιμολογίων τους.

Αντίθετα, εάν έχει επιλεχθεί η "δημιουργία πιστωτικού αρχείου", τότε πέρα των ανωτέρω συναλλασσομένων, προσδιορίζονται και εκείνα που μειώνουν τις αξίες και αυξάνουν το πλήθος ΚΕΠΥΟ". Κατόπιν υπολογίζονται τα παραπάνω στοιχεία και εισάγονται ανάλογες εγγραφές.

Επεξεργασία Αρχείου

Με αυτή την εργασία εμφανίζονται και δύνата να τροποποιηθούν τα αποτελέσματα της δημιουργίας του αρχείου ΚΕΠΥΟ.

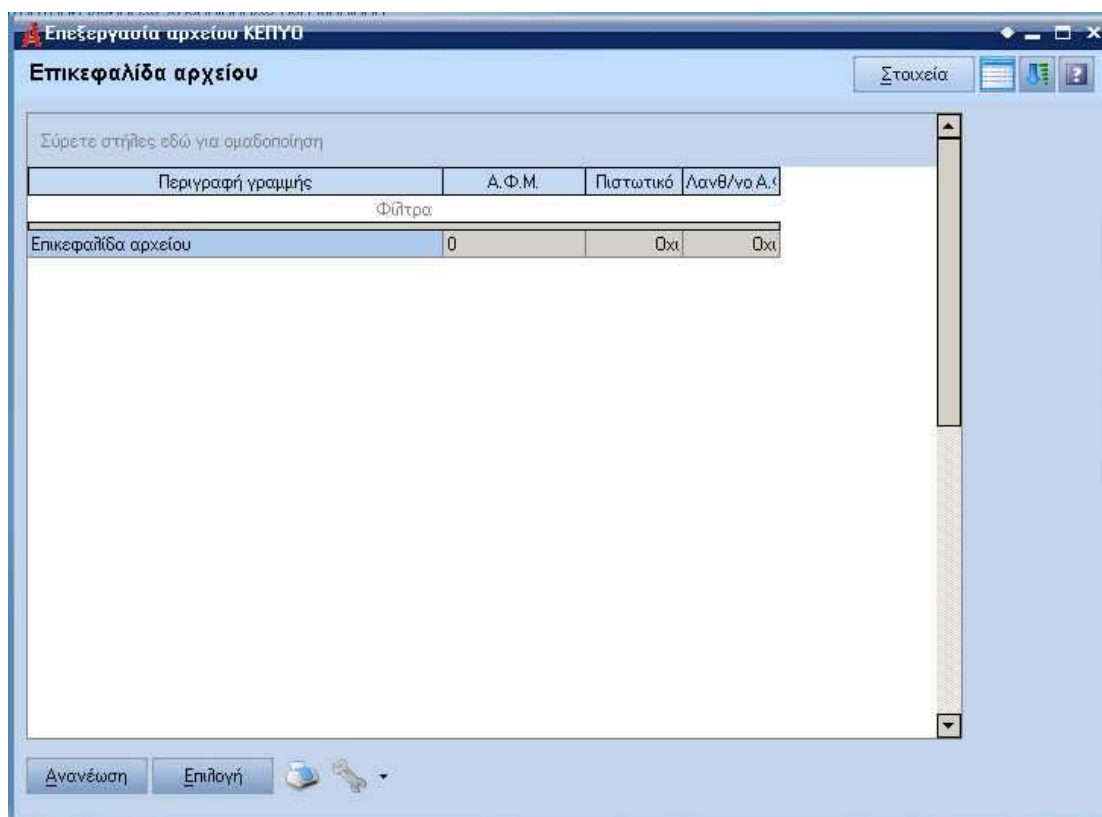

Με κλικ εμφανίζονται οι εργασίες που περιγράφονται ακολούθως.

Επίσης παρέχονται οι εξής εργασίες:

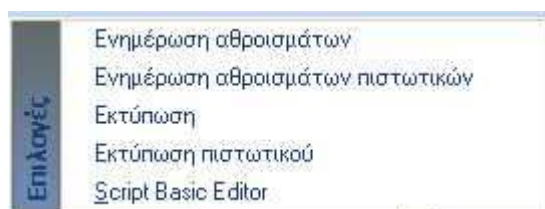

Ενημέρωση Αθροισμάτων

Για τον πελάτη:

Υπολογίζονται η συνολική αξία και το συνολικό πλήθος ΚΕΠΥΟ από τις εγγραφές που δεν αφορούν πίστωση. Έπειτα επιλέγονται και ενημερώνονται με τις υπολογισμένες συνολικές τιμές οι εγγραφές που αφορούν αθροίσματα πωλήσεων και δεν αφορούν πίστωση.

Για τον προμηθευτή:

Υπολογίζονται η συνολική αξία, το συνολικό πλήθος ΚΕΠΥΟ και η συνολική αξία αναλωσίμων, από τις εγγραφές που δεν αφορούν πίστωση. Έπειτα επιλέγονται και ενημερώνονται με τις υπολογισμένες συνολικές τιμές οι εγγραφές που αφορούν αθροίσματα αγορών και δεν αφορούν πίστωση.

Ενημέρωση αθροισμάτων πιστωτικών

Για τον πελάτη:

Υπολογίζονται η συνολική αξία και το συνολικό πλήθος ΚΕΠΥΟ από τις εγγραφές που αφορούν πίστωση. Έπειτα επιλέγονται και ενημερώνονται οι εγγραφές που αφορούν αθροίσματα πωλήσεων και πίστωση με τις υπολογισμένες συνολικές τιμές.

Για τον προμηθευτή:

Υπολογίζονται η συνολική αξία, το συνολικό πλήθος ΚΕΠΥΟ και η συνολική αξία αναλωσίμων από τις εγγραφές που αφορούν πίστωση. Έπειτα επιλέγονται και ενημερώνονται οι εγγραφές που αφορούν αθροίσματα αγορών και πίστωση με τις υπολογισμένες συνολικές τιμές.

Εκτύπωση

Επιλέγονται και εκτυπώνονται οι εγγραφές που αφορούν την επικεφαλίδα (IL01), τις πωλήσεις, τις αγορές και δεν σχετίζονται με πίστωση.

Εκτύπωση Πιστωτικού

Επιλέγονται και εκτυπώνονται οι εγγραφές που αφορούν την επικεφαλίδα της πίστωσης (IL01.PIS), τις πωλήσεις και τις αγορές που σχετίζονται με πίστωση, όπως φαίνεται στην παρακάτω εικόνα.

Εγγραφο υποβολής καταστάσεων "IL01 "

Ημερομηνία εκτύπωσης : 18/3/2009

Επωνυμία : ΧΑΡΙΣ	Δ.Ο.Υ. : 0000
Διεύθυνση : Πάτμου 12	Αρ.Φακέλλου:
Διεύθυνση :	Έτος : 2008
Ταχ.Κωδ. :	ΑΦΜ/ΑΔΤ :
Τηλέφωνο 1 :	
Επάγγελμα :	

Ελάχιστο όριο ΚΕΠΥΟ: 50,00 EURO - Νόμισμα υποβολής: EURO

Πωλήσεις

Συμμετοχή : 4
Πλήθος τιμολογίων : 5
Αξία τιμολογίων : 1395,00

Αγορές

Συμμετοχή : 1
Πλήθος τιμολογίων : 1
Αξία τιμολογίων : 100,00

Αρχή Προηγούμενη Επόμενη Τέλος Εκτύπωση... Εξοδος

Δημιουργία ASCII αρχείου

Αρχικά, ζητείται το όνομα που θα έχει το ASCII αρχείο, όπως φαίνεται στην παρακάτω εικόνα. Προτείνεται το όνομα IL01. Έπειτα επιλέγονται όλες οι εγγραφές που δεν αφορούν πίστωση και αντιγράφονται στο αρχείο.

Δημιουργία πιστωτικού ASCII αρχείου

Αρχικά, ζητείται το όνομα που θα έχει το πιστωτικό ASCII αρχείο, όπως φαίνεται στην ακόλουθη εικόνα. Προτείνεται το όνομα IL01.PIS. Έπειτα επιλέγονται όλες οι εγγραφές που αφορούν πίστωση και αντιγράφονται στο αρχείο.

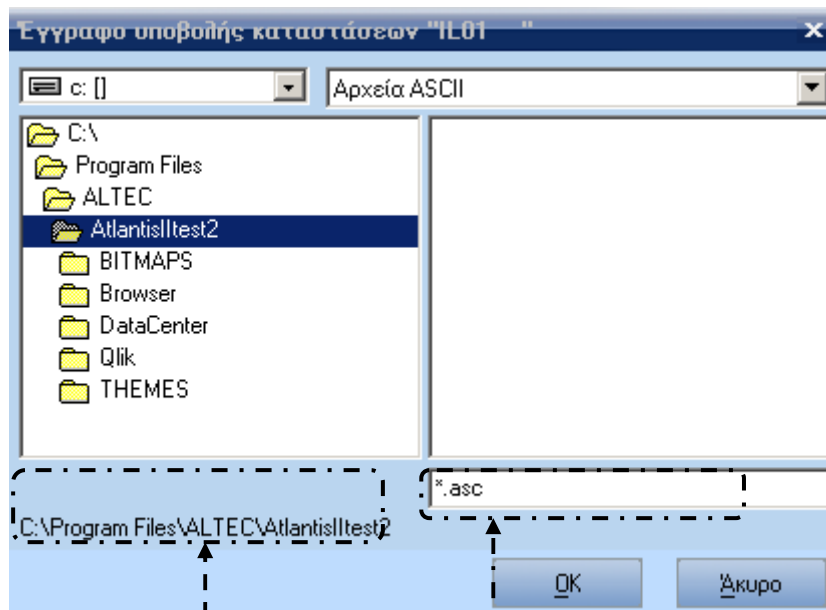

Το μονοπάτι που θα αποθηκευτεί το αρχείο

Το όνομα του ASCII αρχείου